ZMIANA STUDIUM UWARUNKOWAŃ I KIERUNKÓW ZAGOSPODAROWANIA PRZESTRZENNEGO GMINY WYSZKÓW -RYS. 1 UWARUNKOWANIA

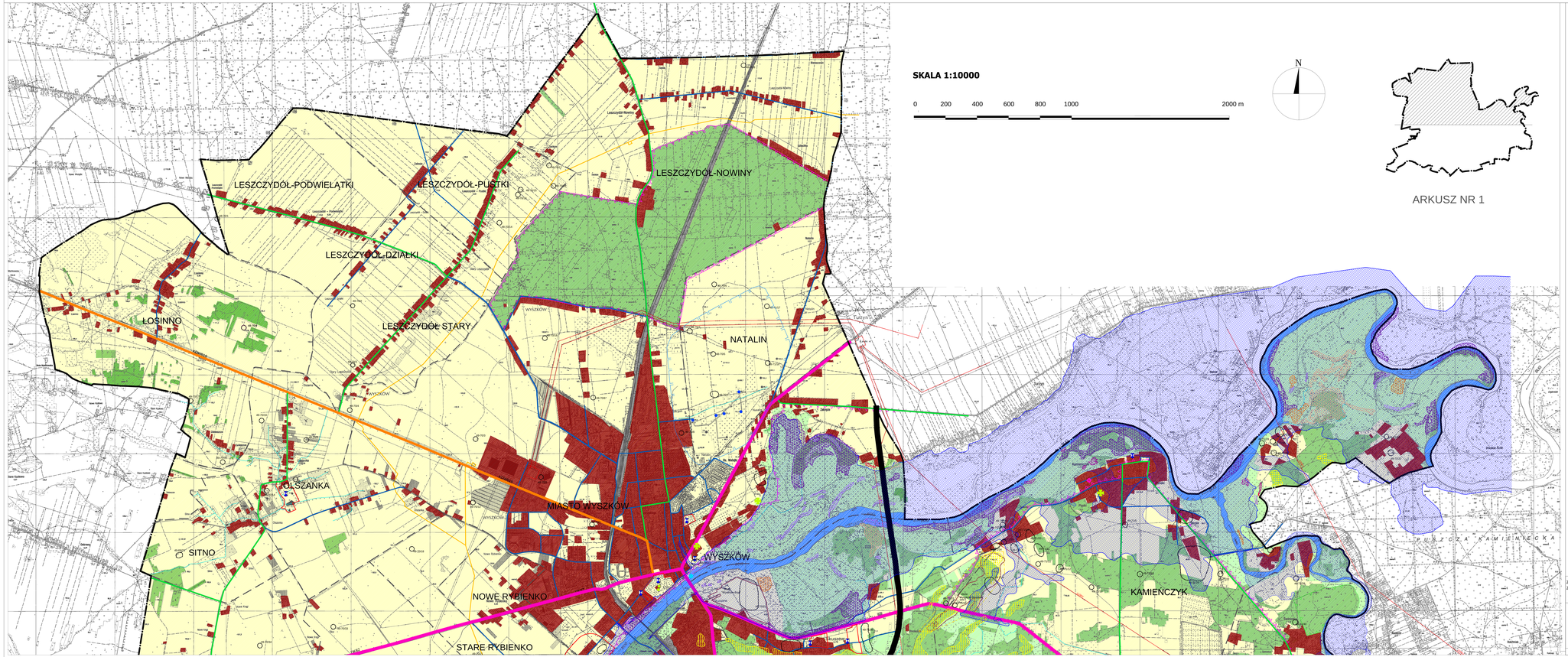

LEGENDA

- granica opracowania- granica gminy
- granice obrębów geodezyjnych
- tereny zamieszkowane
- tereny lasów
- tereny zieleni nieurządzonej, nieużytki, łąki, dolny rzek, wyspy
- tereny rolne
- powierzchniowe wody śródlądowe - rzeki
- tereny zamknięte- kolejowe

Środowisko przyrodnicze

- granice obszaru Natura 2000
- lasy ochronne
- granice udokumentowanych złóż kopalin
- obszar górniczy
- teren górniczy
- obszar szczególnego zagrożenia powodzią
- istniejące i eksploatowane ujęcia wód głębinowych
- zasięgowa strefa ochrony pośredniej wokół stacji ujęć wody (w trakcie aktualizacji zgodnie ze zmianami przepisów szczególnowych)
- powierzchniowe wody śródlądowe- ciek/rzeka
- wyspy
- pomniki przyrody

Wybrane siedliska i gatunki chronione w ramach Natura 2000

- siedlisko 2130wydma śródlądowa z roślinnością napiaskową
- siedlisko 4030 wrzosowisko
- siedlisko 3150 starorzecza i naturalne eutroficzne zbiorniki wodne ze zbiorowiskami Nymphaeion, Potamion
- siedlisko 6120 ciepłolubne śródlądowe murawy napiaskowe
- siedlisko 9190 bogi wilgotne, kopalisko, olszynie i jesionowe
- siedlisko 91F0 łęgowe lasy dębowo wiązowo jesionowe
- siedlisko 9170 grzeszny lub chrobotowy
- stanowisko kozy dzikiej
- stanowisko żółgi
- stanowisko nietoki gruzłowatej

Środowisko kulturowe

- obiekty wpisane do rejestru zabytków
- granice obszarów wpisanych do rejestru zabytków (w tym stanowiska archeologiczne)
- stanowiska archeologiczne
- wybrane obiekty w GEZ
- zabytkowe cmentarze

Infrastruktura techniczna

- drogi ekspresowe S8
- drogi krajowe
- drogi wojewódzkie
- drogi powiatowe
- drogi gminne
- 220kv linia elektroenergetyczna WN 220kV
- 110kv linia elektroenergetyczna WN 110kV
- stacja elektroenergetyczna 110/15 kV
- gazociąg wysokiego ciśnienia
- stacja redukcyjno pomiarowa I°st

ZMIANA STUDIUM UWARUNKOWAŃ I KIERUNKÓW ZAGOSPODAROWANIA PRZESTRZENNEGO GMINY WYSZKÓW-RYS.1 UWARUNKOWANIA

PROJEKT

Wykonawca

"STUDIO KA"
ul. Familijna 2, Willa Kozdowska
05-820 Piaseczno 3

studio ka

główny projektant:
prof. dr hab. inż. arch. Krystyna Gruszecka (ORJ Warszawa WA-062)

zespół projektowy:
mgr inż. Magdalena Ziółkowska
mgr inż. Ewa Ziółek
mgr inż. Jan Szewczuk
techn. Jacek Gurzewski

Skala: 1: 10 000

Data: GRUDZIEŃ 2014